

projeto

Cz\$ 1.200,00

115

Revista Brasileira de
Arquitetura,
Planejamento,
Desenho Industrial,
Construção

ISSN 0101-1766

Criatividade valoriza
ambiente e materiais
em projetos de residências.

Nos supermercados, uma
arquitetura que concilia
organização e flexibilidade.

Álvaro Siza projetará
a reconstrução do
centro histórico de Lisboa.

Coberturas e fechamentos:
no Suplemento Técnico,
os sistemas disponíveis.

Um lugar agradável para estar em paz

Projeto
Caramelo Arquitetos Associados

Obra
Residência, 1985/86

Local
Salvador, BA

Fotos
Sérgio Gicovate

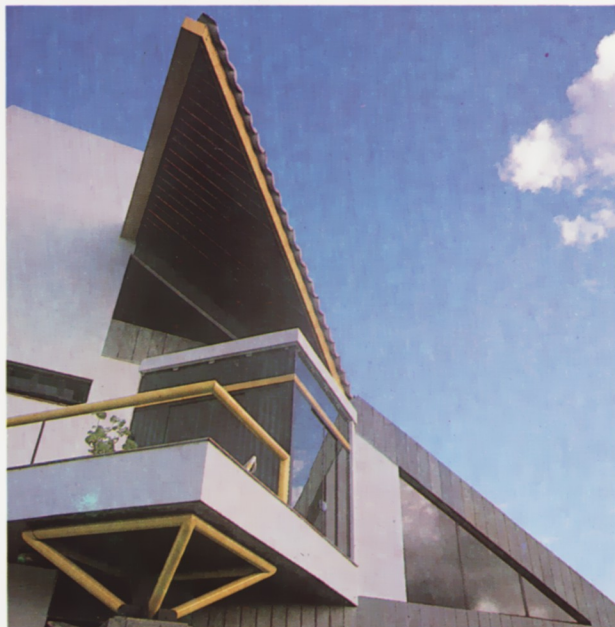

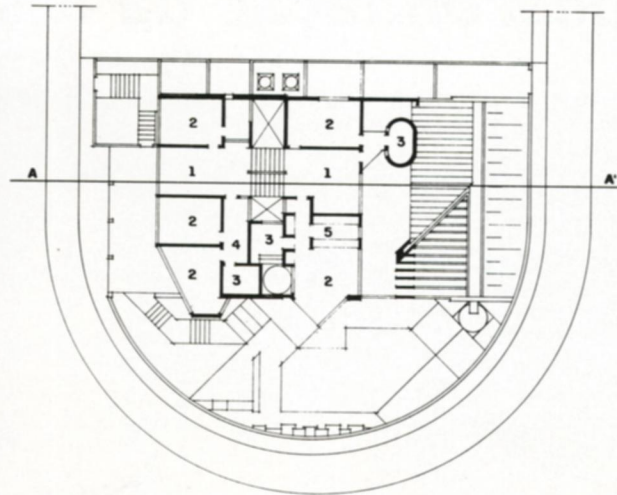

1º PAVIMENTO

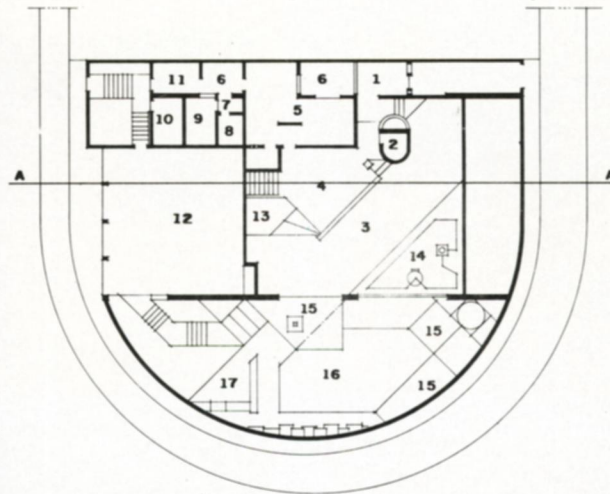
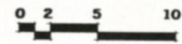

PAVIMENTO TERRÉO

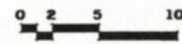

1.º pavimento

1. Estar íntimo
2. Quarto
3. Sanitário
4. Circulação
5. Closet
6. Terraço

Pavimento térreo

1. Chegada
2. Lavabo
3. Estar
4. Jantar
5. Copa/Cozinha
6. Área descoberta
7. Hall
8. WC
9. Quarto de empregada
10. Quarto de caseiro
11. Serviço
12. Garagem
13. Jardim
14. Espelho de água
15. Deque
16. Piscina
17. Churrasqueira

A forma peculiar do lote, com um dos lados em semicírculo por estar em ponta de quadra, e o desnível de 1,50 m entre seus extremos foram os elementos que definiram o partido adotado: plantas com níveis desencontrados a meia altura e espaços que se inter-relacionam e se fundem de modo a possibilitar a maior distância possível para as barreiras da visão. Isso fica ainda mais reforçado no térreo, em virtude da grande área livre desse pavimento, somada a toda a área externa.

Ao poente há uma generosa cobertura de telhas cerâmicas e uma pérgula matizando a insolação sobre o espelho de água da sala. A ventura natural tem acesso pelo visor de vidros escamoteados da cobertura, por onde o vento entra para circular por toda a casa.

Varandas, terraço, jardins internos, cascata na sala, vidros para o céu permitem ao sol, à água, ao ar tornarem esta casa um lugar agradável e em paz com a natureza.

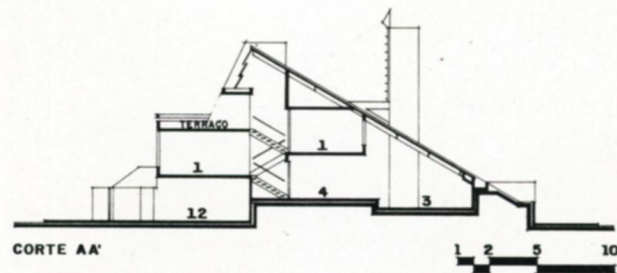

CORTE AA'

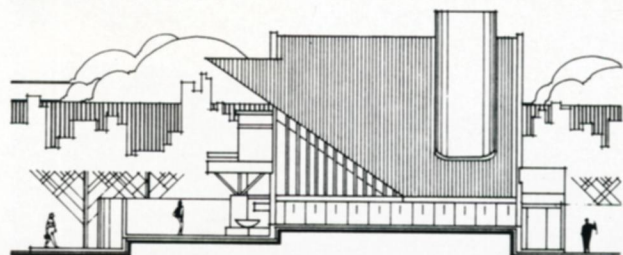
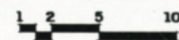

FACHADA OESTE

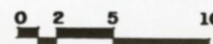

Equipe técnica

Projeto arquitetônico: Caramelo Arquitetos Associados, arquitetos Antônio Caramelo, J. Barbosa Júnior. Decoração: Girlene Barbosa. Fornecedores: Ensal (estrutura metálica), Petranor (esquadrias), Vidraçaria Princesa (vidros) Dominici (iluminação), Cerâmica Santo Antônio (pisos), Gea Cerâmica (revestimentos), Art Nata/Ambiente (persianas), Forma (mobiliário).