

# Antonio Caramelo O POETA DO POSSÍVEL

## HANGAR BUSINESS PARK

O Hangar Business Park foi idealizado para ser o portal de negócios do futuro. Composto por sete torres comerciais e dois hotéis, o projeto propõe um novo conceito de empreendimento, oferecendo amplos espaços de convivência e paisagismo exuberante, proporcionando maior qualidade de vida ao ambiente de trabalho. O Campus Corporativo também inova em sustentabilidade, sendo o primeiro a receber a Etiqueta de Eficiência Energética do PROCEL-EDIFICA e INMETRO no Brasil.

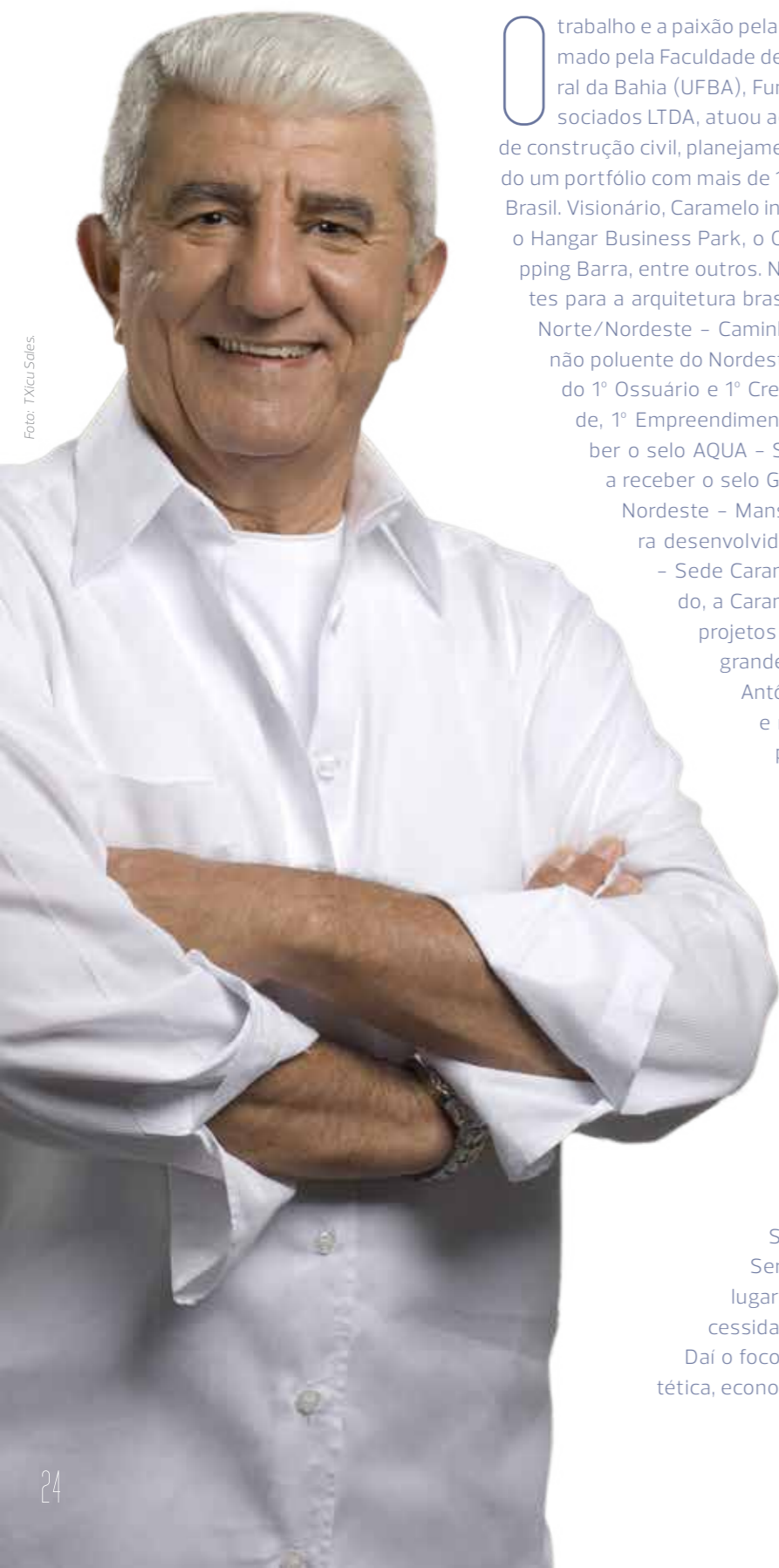



O trabalho e a paixão pela arquitetura é o que move Antonio Caramelo. Formado pela Faculdade de Arquitetura e Urbanismo da Universidade Federal da Bahia (UFBA), Fundador e Presidente da Caramelo Arquitetos Associados LTDA, atuou ao longo dos seus 40 anos de profissão nas áreas de construção civil, planejamento urbano e projetos arquitetônicos, construindo um portfólio com mais de 1.500 projetos edificadas em diversas regiões do Brasil. Visionário, Caramelo investe todo o seu talento em grandes obras como o Hangar Business Park, o Orizon View Houses ou a modernização do Shopping Barra, entre outros. Na sua prancheta foram criados projetos relevantes para a arquitetura brasileira como: 1º Loteamento infraestruturado do Norte/Nordeste - Caminho das Árvores, 1º Centro distribuidor industrial não poluente do Nordeste - Porto Seco Pirajá, 1º Cemitério Park, incluindo 1º Ossuário e 1º Crematório do Norte/Nordeste - Jardim da Saudade, 1º Empreendimento comercial da região Norte/Nordeste a receber o selo AQUA - Syene Corporate, 1º Empreendimento residencial a receber o selo GRAUTEC - Nível 3 de automação residencial no Nordeste - Mansão Luciano Barreto, 1º Escritório de Arquitetura desenvolvido sob os critérios da sustentabilidade no Brasil - Sede Caramelo Arquitetos, entre outros. Atento ao mercado, a Caramelo Arquitetos Associados vem desenvolvendo projetos em regiões do estado, que tem experimentado grande crescimento econômico, a exemplo de Santo Antônio de Jesus, no Recôncavo, Feira de Santana e no oeste baiano. O trabalho e dedicação a seus projetos se refletem no sucesso dos empreendimentos no mercado imobiliário e vem rendendo reconhecimento nacional e internacional. Para ele, tudo o que acontece no mundo influencia o trabalho do arquiteto. "Tudo está interligado e vive em simbiose, por isso pensar arquitetura em Salvador é similar a pensar arquitetura na cidade do México ou em Cracóvia. No fundo os problemas de uma grande cidade são equivalentes em qualquer lugar do mundo, salvo algumas especificidades, por isso a necessidade de permanecer curioso, com os olhos abertos para novas soluções", completa. As concepções dos empreendimentos realizados pelo escritório para atender ao mercado nacional, em praças como São Paulo, Bahia, Pernambuco, Rio de Janeiro, Sergipe e Amazonas, poderiam estar em qualquer lugar do mundo por atender da melhor forma as necessidades das pessoas que vão usar estas instalações. Daí o foco do escritório em tecnologia, acessibilidade, estética, economia e sustentabilidade.



### SALVADOR PRIME

*Conectando a cidade de Salvador à tendência mundial de empreendimentos mixed use, focado em executivos, o Salvador Prime harmoniza design, funcionalidade e comodidade reunindo em um condomínio de 4 torres, moradia, comércio e serviços, proporcionando tudo ao alcance e hora desejada.*



### HORTO BELA VISTA

*Bairro planejado cujo modelo é inédito na cidade de Salvador, o Horto Bela Vista é composto por 22 edifícios, sendo 19 torres residenciais, 3 edifícios comerciais, hotel, centro de convenções, centro médico, escola para todos os níveis, clube, praças arborizadas e um shopping center, já inaugurado, com 220 lojas.*





**MANSÃO LUCIANO BARRETO JR.**

*O Mansão Luciano Barreto Jr é um residencial de proposta ousada. Detentor do selo GRAUTEC Nível 3 - conceituação máxima em automação concedida pela AURESIDE, o empreendimento, propõe um partido projetual diferenciado, evidenciado através das nove possibilidades de planta para as unidades, hall com pé direito tripla, e fachada imponente.*

**ORIZON VIEW HOUSES**

*Um acolhedor oásis urbano, esse foi o partido arquitetônico do Orizon View Houses, edifício multi-residencial de luxo, de duas torres articuladas com 10 pavimentos. O empreendimento destaca-se pela vista privilegiada e pela beleza plástica de sua fachada, imitando as ondas do mar. O projeto também se diferencia pela tecnologia empregada na automação e atributos de sustentabilidade.*



**MANSÃO BAHIANO DE TÊNIS**

*O Mansão Bahiano de Tênis reúne luxo, tradição, sustentabilidade e modernidade. Construído em parte do terreno do Clube Bahiano de Tênis, o empreendimento será o primeiro do Nordeste em sua categoria com o selo AQUA-HQE, de alta qualidade ambiental.*

**CARAMELO ARQUITETOS ASSOCIADOS LTDA.**

Av. Adhemar de Barros, 1194, Ondina  
Salvador - BA  
(71) 3245-6533  
www.caramelo.com.br

# HunterDouglas®

Transformando ideias geniais em realidade.



Brises HunterDouglas®



Cortinas Luxaflex®



Fachadas HunterDouglas®



Fachadas em Terracota NBK®



Forros HunterDouglas®



Painéis de Ecorresina 3form®



Persianas Luxaflex®

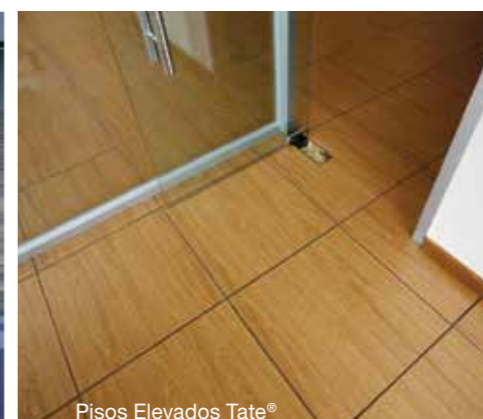

Pisos Elevados Tate®



Telas Metálicas GKD®

A **Hunter Douglas** atende aos mais exigentes requisitos em Arquitetura e Design de Interiores, com soluções e produtos inovadores.

Visite nosso Show Room:

Av. Magalhães de Castro, 4.800  
Park Tower, 8º andar, São Paulo - SP  
[11] 2135-1000



www.hunterdouglas.com.br