

projeto

Cr\$ 12.000

78

Revista Brasileira
de Arquitetura,
Planejamento,
Desenho Industrial,
Construção

ISSN 0101-1766

Projeto recebe medalha de
prata na Interarch '85



Exemplar de assinante. Não pode ser vendido.

Organização espacial flexível reflete dinâmica funcional

Banco do Nordeste do Brasil
Recife, PE

O projeto é constituído por dois blocos superpostos separados por um pavimento em pilotis que configura uma esplanada livre e ajardinada, onde se localiza o restaurante. O bloco inferior ocupa todo o terreno retangular, respeitados os recuos, e abriga serviços e acessos, no térreo, além das subgerências financeira, de cobrança e de crédito, de mais acesso de público, cuja maior necessidade de área foi resolvida sem a ocupação de vários andares, facilitando fluxos.

Os seis pavimentos do bloco superior permitem variedade de arranjos e alterações apenas com o deslocamento de divisórias; o pavimento de transição estrutural acima da esplanada recebeu o arquivo morto, sendo um ambiente fechado e com baixa frequência de consulta; o setor de processamento de dados, pelas suas características peculiares e exclusivas, como instalações elétricas especiais, piso removível e ambiente privativo, foi implantado no último andar.

Agindo como elemento centralizador de serviços, o núcleo central abriga acessos verticais, servindo de organizador de espaço, elemento estrutural e centralizador de todo o sistema hidráulico. O sistema estrutural caracteriza-se por sua simplicidade e economia, podendo ser executado em concreto armado ou protendido. A opção por grandes vãos de lajes possibilitou acentuada redução nos custos de fundações, pilares, vigas e fôrmas, em comparação com outras estruturas convencionais.

O sistema central de água gelada foi resolvido a partir de unidades distribuidoras por pavimento, diminuindo os dutos de condução de ar e o tamanho das máquinas; as áreas reservadas por andar estão ligadas verticalmente por *shafts* até o térreo, onde se situam as unidades frigoríferas geradoras do sistema.

As vigas de coroamento do bloco superior, além da função estética, permitem futuras ampliações, embora a solução em plantas facilite o crescimento interno através da automação. ▶

Projeto
Antônio Caramelo
Carlos Moutinho
Ana Cristina Vilas Boas
(Salvador - BA)



Fotos Grupo Nove, Recife





Fotos Grupo Nove, Recife

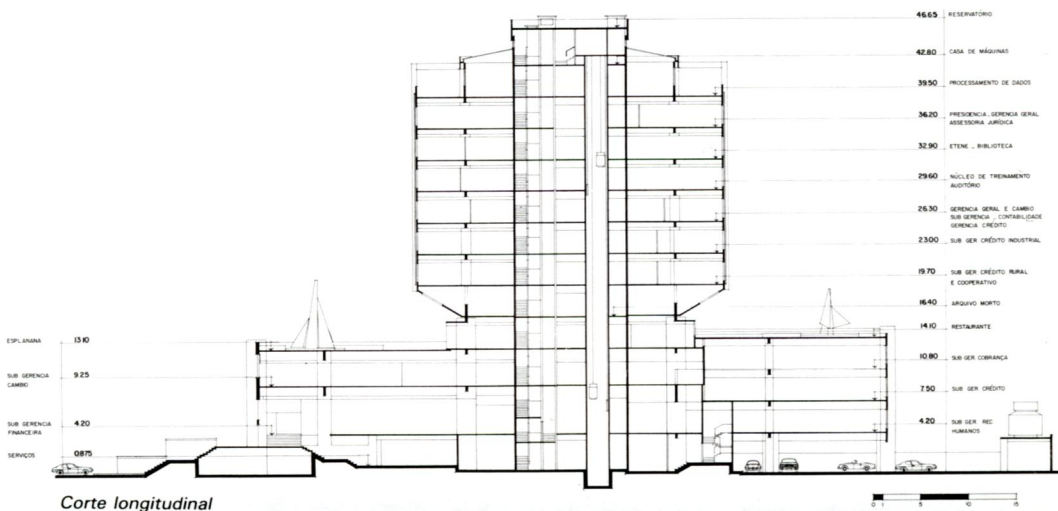
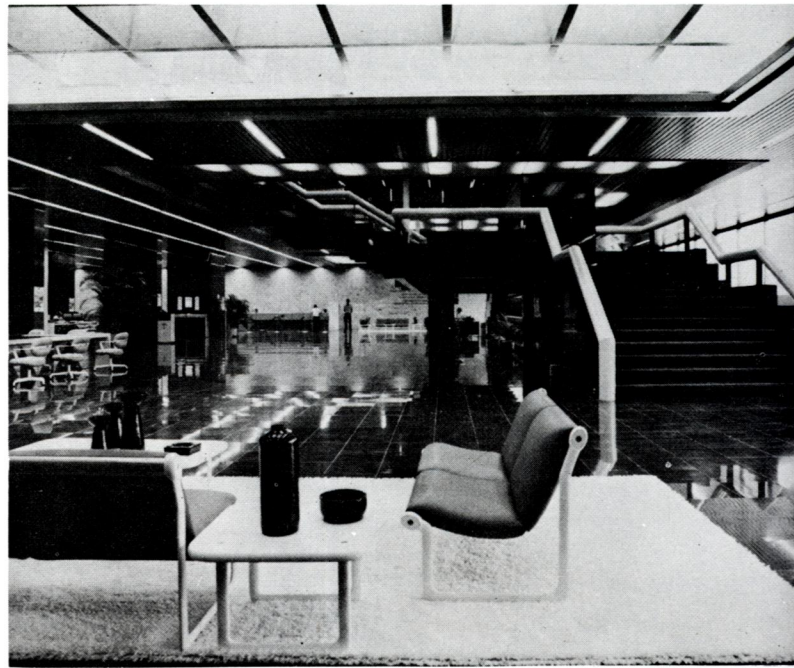

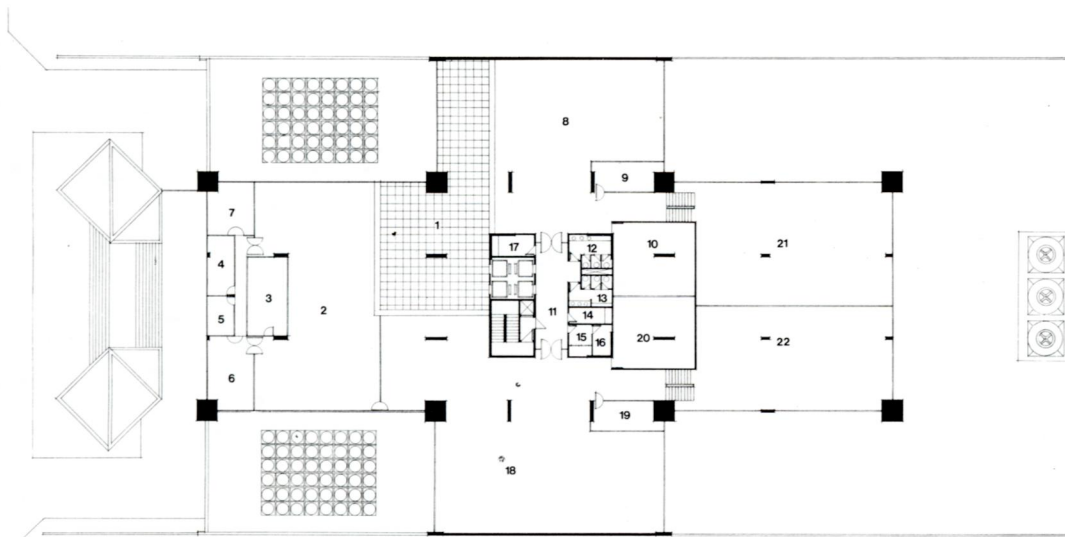

Crédito/câmbio/cobrança

1. Hall de público
2. Subgerência de câmbio
3. Arquivo
4. Xerox
5. Telex
6. Gabinete
7. Gabinete do subgerente
8. Subgerência de cobrança
9. Gabinete do subgerente
10. Arquivo
11. Circulação
12. Sanitário feminino
13. Sanitário masculino
14. Material de limpeza
15. Serviços
16. Depósito
17. Ar-condicionado
18. Subgerência de crédito
19. Gabinete do subgerente
20. Arquivo
21. Subgerência de cobrança
22. Subgerência de crédito
23. Subgerência de cobrança

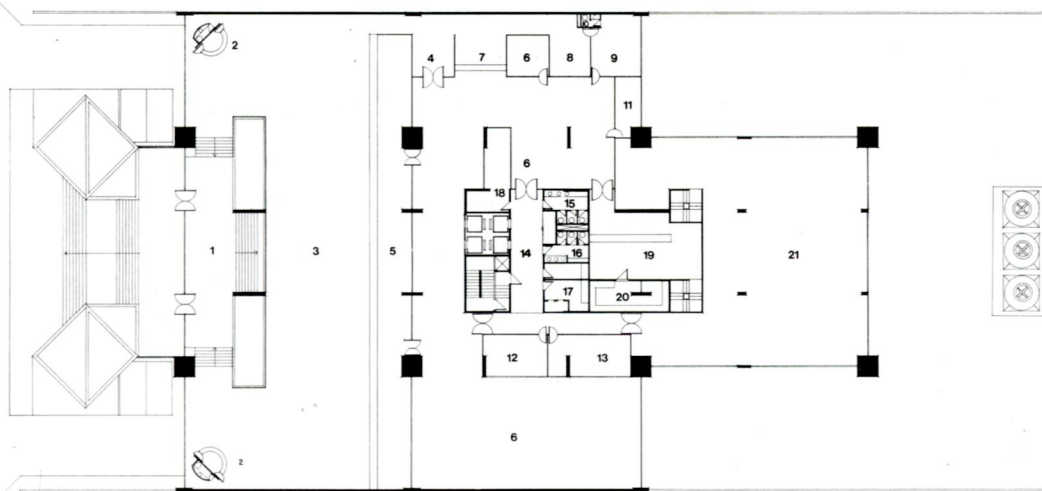

Subgerência financeira

1. Estacionamento
2. Subestação
3. Hall geral de público
4. Portaria
5. Circulação de funcionários
6. Compressores
7. Oficina e depósito de materiais danificados
8. Depósito
9. Quarto de zelador
10. Copa
11. Sanitário
12. Sanitário feminino
13. Sanitário masculino
14. Vigilância e limpeza
15. Administração do prédio
16. Antecâmara do lixo
17. Compactador
18. Depósito de materiais em trânsito
19. Carro-forte
20. Bombas hidráulicas
21. Antecâmara
22. Hall da escada

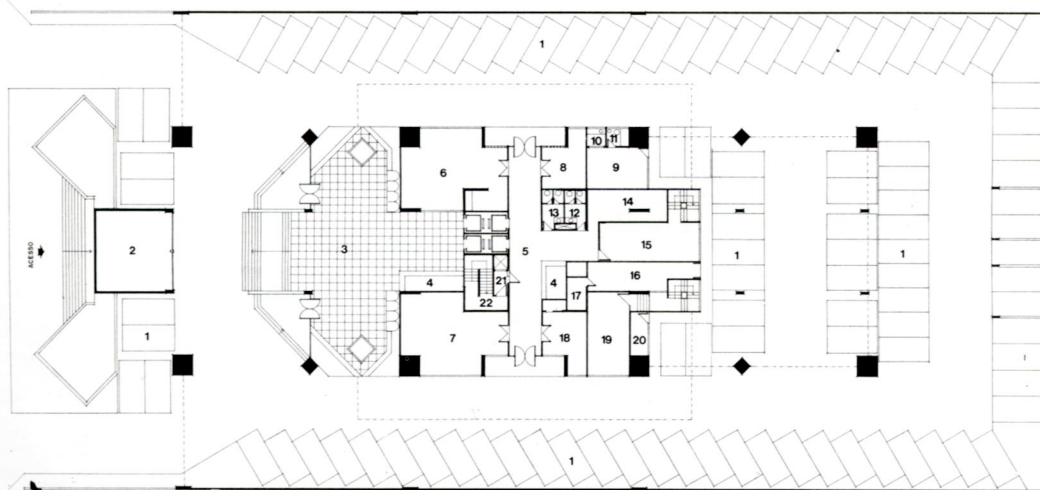

Serviços

1. Hall de chegada
2. Portaria
3. Área de público
4. Hall de acesso de espera
5. Caixas executivos
6. Subgerência financeira
7. Sala de investidores
8. Recepção
9. Gerência administrativa
10. Sanitário
11. Telex
12. Subgerente de recursos humanos
13. Central telefônica
14. Circulação
15. Sanitário feminino
16. Sanitário masculino
17. Copa
18. Ar-condicionado
19. Tesouraria
20. Caixa-forte
21. Subgerência de recursos humanos e materiais

- 1. Circulação
- 2. Processamento de dados
- 3. Sanitário feminino
- 4. Sanitário masculino
- 5. Material de limpeza
- 6. Serviços
- 7. Depósito
- 8. Casa de máquinas
- 9. Ar-condicionado
- 10. Terraço

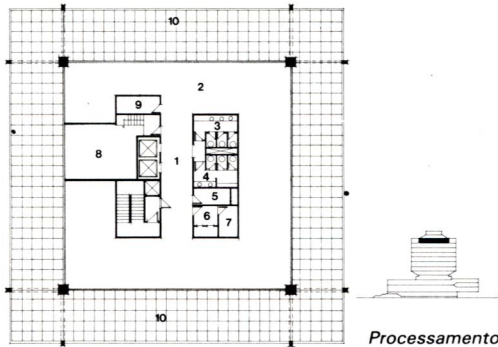

Processamento de dados

- 1. Salão de expedientes
- 2. Circulação
- 3. Sanitário feminino
- 4. Sanitário masculino
- 5. Material de limpeza
- 6. Copa
- 7. Antecâmara
- 8. Hall de escada
- 9. Ar-condicionado

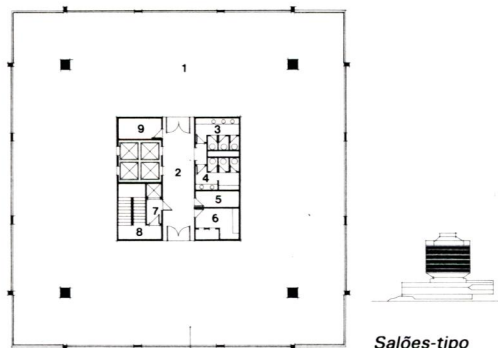

Salões-tipo

FUNÇÕES POR PRU-VER
CORTE ESQUEMÁTICO

- 1. Arquivo morto
- 2. Circulação
- 3. Almojarifado
- 4. Controle de arquivo morto
- 5. Sanitário
- 6. Monta-carga
- 7. Antecâmara
- 8. Hall de escada
- 9. Ar-condicionado

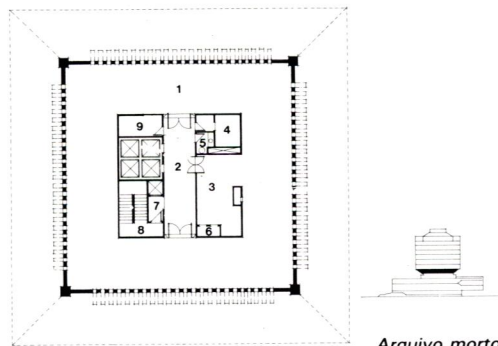

Arquivo morto

- 1. Circulação
- 2. Restaurante
- 3. Área de estar
- 4. Terraço
- 5. Esplanada
- 6. Cozinha
- 7. Despensa
- 8. Frigorífico
- 9. Guarda-roupa
- 10. Material de limpeza
- 11. Sanitário masculino
- 12. Sanitário feminino
- 13. Ar-condicionado

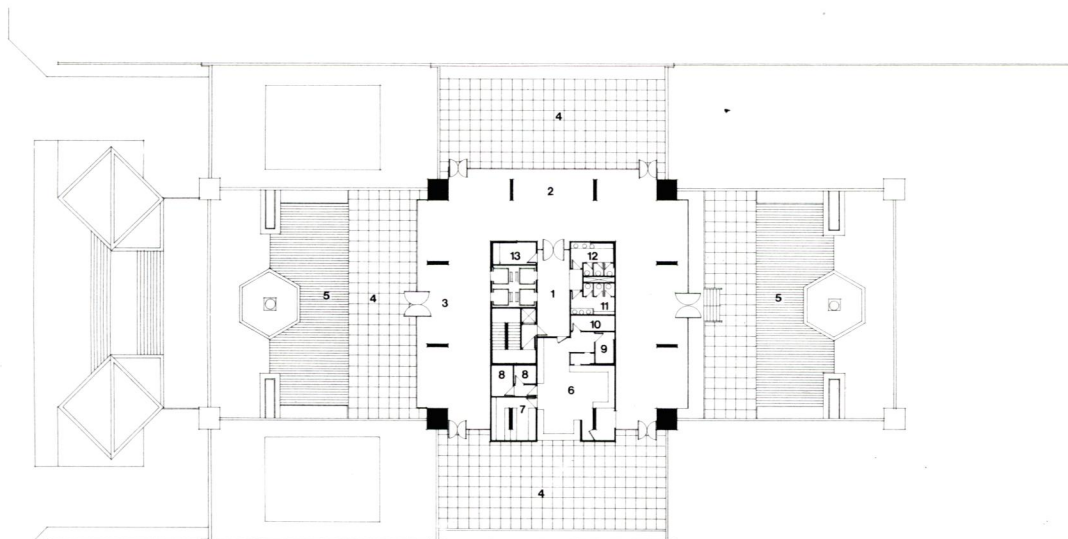

Esplanada