

Arquitetura & Construção

A revista para construir ou reformar sua casa



**Aprenda a conhecer
e usar a madeira
ideal para cada item
da construção**
**Os caminhos para
financiar a sua obra**



**3 propostas de casas
destinadas ao lazer**

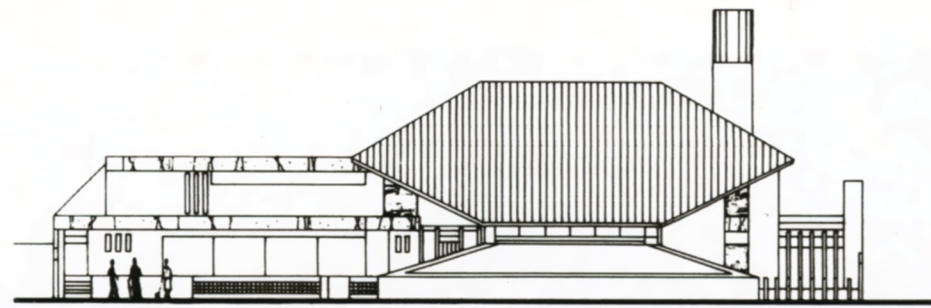

COMPOSIÇÃO URBANA SOB O SOL DA BAHIA

Erguida em uma das regiões mais quentes do país, esta casa de linhas atuais foi projetada de forma que as áreas de convívio gozassem da melhor ventilação.

REPORTAGEM: MARIA CONCEIÇÃO WENZEL / FOTOS: EDUARDO POZELLA



A orientação do sol foi o ponto de partida para a elaboração deste projeto contemporâneo, que ocupa 802 m² do terreno poligonal de 1 064 m² em Salvador, BA. Assim, a

1. A fachada da frente é marcada pelos movimentos da inclinação do telhado e da disposição em diagonal de muros e grades.

2. Detalhe da entrada social onde se destacam o piso revestido com pedra arenito e as jardineiras elevadas.



casa distribuída em meios níveis tem sua fachada frontal protegida por uma generosa cobertura inclinada, enquanto as áreas de convívio e de lazer se voltam para os fundos, com melhor luz e ventilação.

O hall de entrada conduz ao setor social, com estar e jantar, ponto central de toda a distribuição no térreo. Asses-

1. Vista da varanda da sala íntima mostra a garagem com terraço na cobertura. No piso, placas de cimento com rejunte gramado.

2. Atração do hall, a porta é de madeira pau-d'arco, presente também no forro e intercalada com mármore travertino no piso.

3. Do estar íntimo parte a escada para o living (abaixo) e o corredor dos quartos (acima), isolado por porta treliçada.



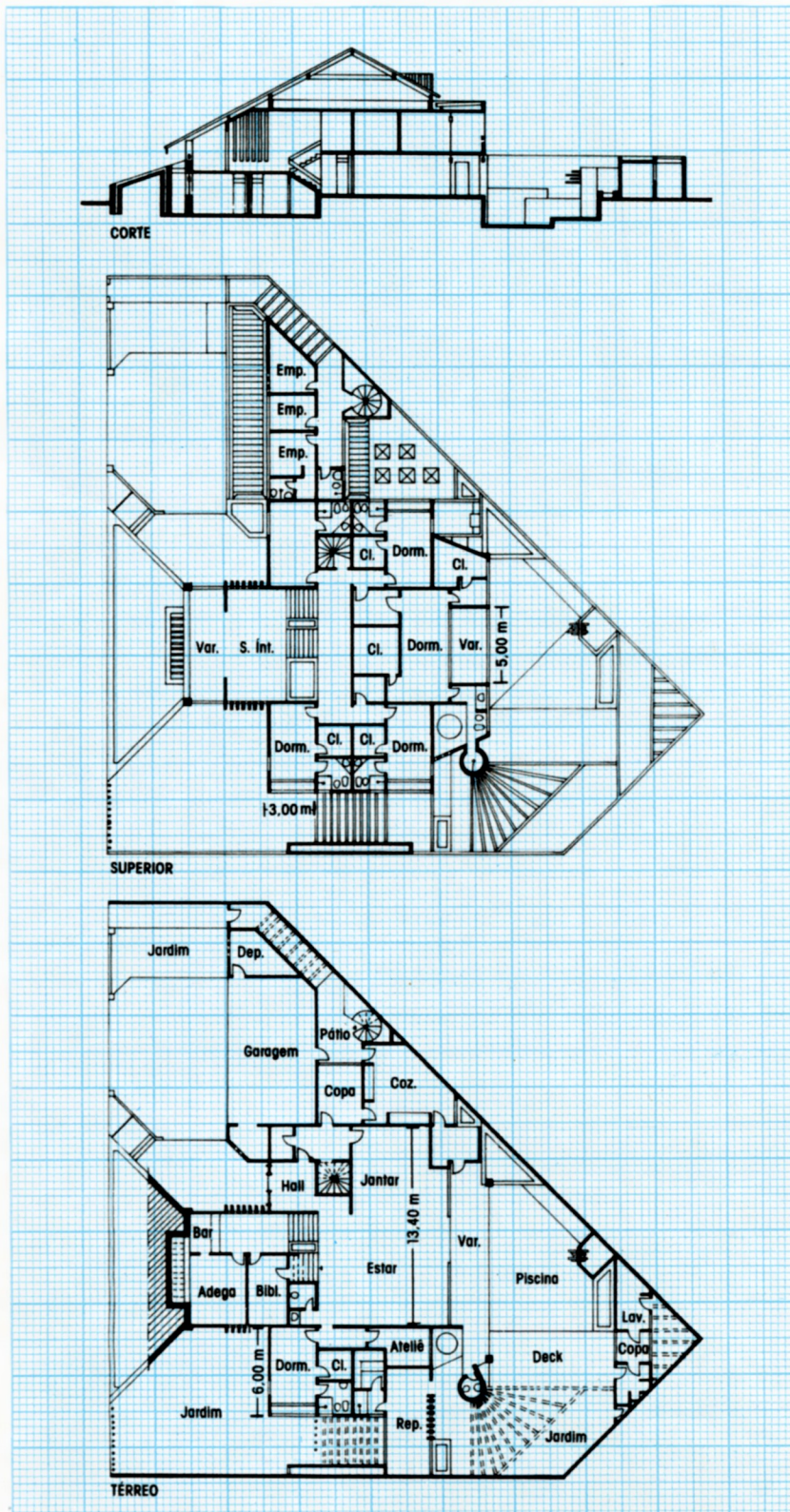

sorado por lavabo, ele leva à direita à suíte de hóspedes, com closet, e ao ateliê, além de se abrir para o lazer, nos fundos. O living ainda abriga a escada social, que leva acima à ala íntima e abaixo à biblioteca junto à adega e ao bar, e se comunica com o setor de serviço, à esquerda.

Piscina com deck, cascata, sauna, ducha e lavabo, além de bar e copa exclusivos junto à lavanderia, compõem a área de lazer.

O setor de serviços tem entrada independente, cujo trecho pergolado antecede um pátio que integra a garagem (com depósito e oficina), copa, cozinha e uma escada em caracol, exclusiva para as dependências de empregados no piso superior. A copa dá acesso ao hall da escada de serviço, ao lado da sala de louças, essa sim conduzindo à ala íntima.

Composta por quatro suítes, a principal com varanda, essa ala possui um estar íntimo (meio nível entre os dois pisos), dotado de varanda e com vista para a entrada da casa.

A construção tem estrutura em concreto e madeira pau-d'arco — que surge também no telhado com cobertura de telhas tipo capa e canal em cerâmica. As pedras arenito, ardósia e granito foram eleitas para revestir o piso onde se revezam com a cerâmica Gea (nos banheiros) e Alagoas.

1. O uso do vidro confere transparência à fachada posterior. A projeção do piso superior dá forma ao terraço no térreo.

2. A piscina com cascata é cercada pelo jardim sob pergolado e pelo bloco que abriga copa, bar e lavanderia, nos fundos.

Arquitetura: Antonio Caramelo e José Barbosa Júnior

