



SEM BARREIRA VISUAL

COM LINGUAGEM MODERNA, O PROJETO É CARACTERIZADO PELA UTILIZAÇÃO DE MUITO VIDRO PARA INTEGRAR OS AMBIENTES INTERNOS COM A PARTE EXTERNA

Texto Marcos Guaraldo Fotos Tarso Figueira





Conforto e muito requinte estão presentes em todos os ambientes nesta casa situada no paradisíaco litoral baiano. O autor do projeto, o arquiteto Antônio Caramelo, do escritório Caramelo Arquitetos Associados, de Salvador, BA, não mediu esforços e planejou os mínimos detalhes para que todos os setores ficassem aconchegantes. “Fui contratado por um grupo de empreendedores que solicitou o projeto de várias casas no local. Com um terreno plano de 600 m², pautei o projeto com uma proposta moder-

na e contemporânea, composta por uma arquitetura minimalista e de linguagem universal, tanto na estética quanto na espacialidade”, diz Caramelo. Segundo ele, outra prioridade foi tornar o espaço externo uma extensão da área interna e sem limites à vista. Com isso, a fachada possui amplos painéis de vidro temperado na cor bronze e com 12 mm de espessura, que permite boa integração com a paisagem local, composta por campo de golfe, praia e muita natureza.





“Busquei criar pés-direitos duplos e dosar a luminosidade natural”, diz o arquiteto. A cobertura é formada por laje impermeabilizada e telhas de fibrocimento.

Com 367,25 m², a residência possui ambientes distribuídos em dois pavimentos. O andar superior foi reservado para as três suítes sendo que a máster possui closet e banheira de hidromassagem, enquanto o térreo é formado por todos os ambientes de lazer e convívio social.

A escada de acesso entre os andares é personalizada e possui grande destaque no contexto do projeto, já que os materiais usados se adequam perfeitamente à proposta da construção. Ela possui estrutura metálica, piso de granito arabesco com acabamento polido e corrimão e guarda-corpo com perfis de aço inox.

O pé-direito de alguns cômodos sociais garantiu sensação de amplitude. “O hall de entrada tem 2,96 m de altura assim como as áreas de apoio da piscina e de serviço. Já a sala de estar conta com um pé-direito de 5,75 m”, revela Caramelo.



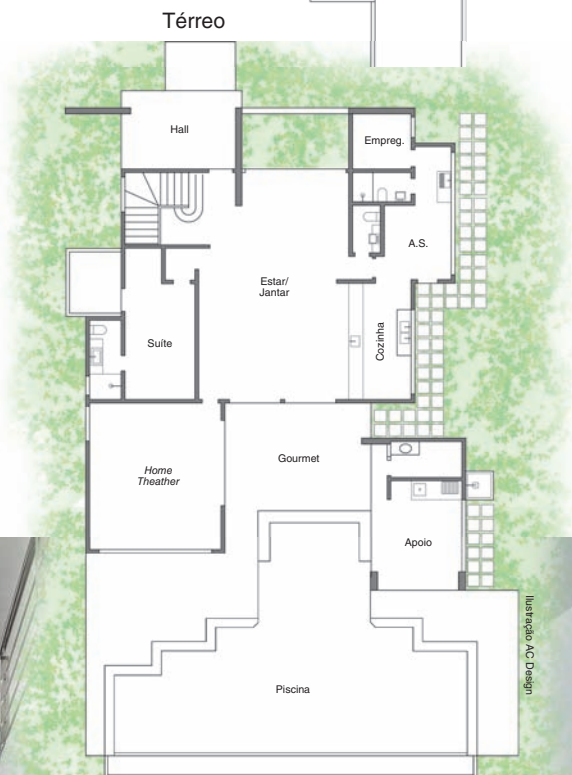
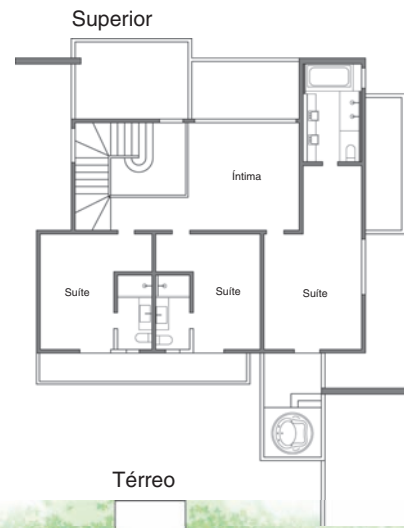



A cozinha foi planejada de forma que tivesse espaço para a implantação de uma ilha central, solução que também permitiu a integração e a fácil integração com a copa. “Ela está localizada em ponto estratégico e também está bem próxima de alguns ambientes, como a sala de jantar e o *living*, favorecendo a socialização para quem gosta de receber os amigos e familiares e preparar a refeição junto deles”, resalta o arquiteto.

Para momentos alegres e divertidos, a piscina é o destino certo. O

modelo de concreto armado, que localiza-se em setor com grande insolação, possui espaço para boas braçadas e prainha para sentar e ficar relaxado. Com 49,50 m², a piscina tem 0,35 m de profundidade na prainha e 1,45 m na parte funda. Para o revestimento interno foram escolhidas pastilhas de porcelana 5 x 5 cm referências Acaraú (B7312), Rocas (B7368) e Maracá (B762) da Atlas. A borda é de granito Gramazon Castor Imperial apicoado e a pedra São Tomé 60 x 60 cm ao redor.





Área construída: **367,25 m²**

Projeto: **Antônio Caramelo – Caramelo Arquitetos Associados**

Cobertura: **telhas de fibrocimento e laje impermeabilizada**

Escada: **estrutura metálica, piso de granito arabesco com acabamento**

polido e corrimão e guarda-corpo com perfis de aço inox

Esquadrias: **alumínio anodizado bronze e de madeira**

com veneziana no ambiente gourmet

Forros: **de gesso**

Fundação: **sapatas de concreto armado**

Pintura: **tinta látex branca nas paredes externas e tinta acrílica branca nas fachadas**

Piscina: **de concreto armado com revestimento interno de pastilhas de porcelana**

5 x 5 cm referências Acaráú (B7312), Rocas (B7368) e Maracá (B762) da Atlas;

borda de granito Gramazon Castor Imperial com acabamento

apicoado e regiões ao redor com pedra São Tomé 60 x 60 cm

Pisos: porcelanato Luna Bege retificado 51 x 51 cm (Biancogres)

nas áreas social e íntima e cerâmica esmaltada

Classic Bege 30 x 30 cm (Biancogres) na cozinha e banheiros

Localização: **Praia do Forte – Mata de São João/BA**

